

# GROUPE SCOLAIRE ET EQUIPEMENT SPORTIF SAINT-CYR-SUR-LOIRE (37)

MAITRISE D'OUVRAGE	Maîtrise d'ouvrage VILLE DE SAINT-CYR-SUR-LOIRE		Parc de la Perraudière BP139 37541 Saint-Cyr-sur-Loire tél : 02 47 42 80 52
BUREAU CONTROLE	BUREAU VERITAS		29 et 31 rue de la Milletière 37074 Tours Cedex tél : 02 47 71 13 10
BUREAU C.S.S.I.	CSD ASSOCIES		30, avenue Hubert Dubedout 33150 Cenon tél : 05 57 54 30 80
BUREAU O.P.C.	POLYTEC		ZAC de la Châtaigneraie, 1 rue Briaudière Bat C, 37510 Ballan-Miré tél : 02 47 80 06 42

MAITRISE D'OEUVRE	Architecte mandataire Marian Hessamfar & Joe Vérons Architectes associés		13 rue Cancera 33 000 BORDEAUX tél : 05 56 13 11 06 fax : 05 56 51 33 01 info@hessamfar-verons.fr
	Bureau d'étude structure TERRELL		11, rue Heinrich 92 100 Boulogne-Billancourt tel : 05 61 22 05 00
	Bureau d'étude fluides LOUIS CHOLET		11, rue Gantière 63 000 Clermont-Ferrand tel : 04 73 28 60 50
	Bureau d'étude VRD VIA INFRASTRUCTURE		Caserne Niel, 87 Quai de Queyries 33 100 Bordeaux tel : 05 64 10 01 65
	Paysagiste BERTRAND MASSE		19, rue Renaudin 17 300 Rochefort tel : 05 46 84 96 65
	Acousticien EMACOUSTIC		6bis Rue Claude Taffanel 33 800 Bordeaux tel : 05 56 85 96 89
	Economiste TECHNIQUES & CHANTIERS		72, boulevard de Strasbourg 49 000 Angers tel : 02 41 66 14 25

PRINCIPES DE CONTRÔLE D'ACCES							 
INDICE	DATE	MODIFICATIONS	ÉTABLI PAR	VÉRIFIÉ PAR	VISÉ PAR		
A	27-06-2017						
ECHELLE	N° AFFAIRE	CODE EMETTEUR	CODE LOT	REFERENCE DOCUMENT	INDICE	N° FOLIO	N° DOCUMENT
1/250		MHIV			A		ARC 04

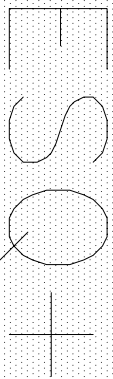

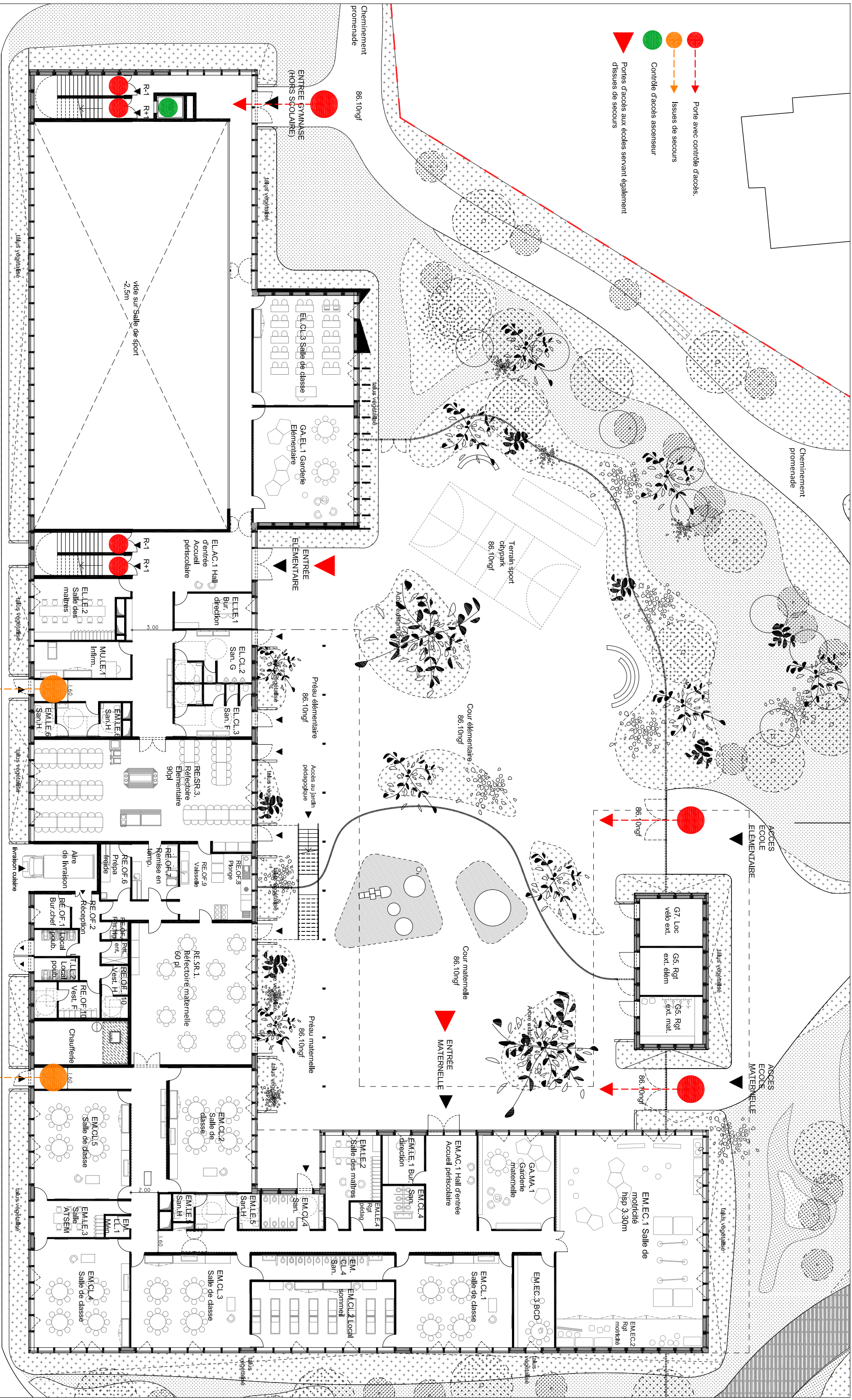

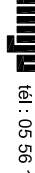
	ARCHITECTES	BUREAU DETUDE STRUCTURE	BUREAU DETUDE FLUIDE	BUREAU DETUDE /VAD	PAYSAGISTE	ECONOMISTE	ACOUSTICIEEN	SSI	Eclairagiste	Construction d'un groupe scolaire et équipement sportif à Saint-Cyr-sur-Loire						ECHELLE: 1/250	DOCUMENT: PLAN RDC
	marjan hessamfar & joë véronis 13 rue du Cancera 33 000 Bordeaux tél : 05 56 13 11 06	Terrell Paris	Louis Choulet 11 rue Gantière 63000 Clermont-Ferrand 04 73 28 60 50	Via Infrastructure Caseme N°41 87 Quai Queyries 33 100 Bordeaux 05 64 10 01 65	Bertrand Massé 19 rue Renauldin 17300 Rochefort 05 46 84 96 65	Techniques & Chantiers 72, bd de Strasbourg 49000 Angers 02 41 66 14 25	Emacoustic 6bis Rue Claude l'Arnauld 33 800 Bordeaux 05 56 85 96 89	CSD Associés 30 av. Hubert Dubout 33150 Cenon 05 57 54 30 80	Wonderlight 2 rue des trois combs BP27 33036 Bordeaux 05 46 84 96 65		INDICE	DATE	MODIFICATIONS	ETABLI	VERIFIE	VISE	
												27.06.2017					